„[...] im starsza, tym młodziej wygląda" — aktywacja potencjału przestrzeni Szkoły Podstawowej w Jabłonicy

1. kosze szkolne
2. gablo informacyjne
3. ławka z oparciem i siedziskami
4. gablo ogłoszeń
5. ławka
6. tablica
7. kosz na papier
8. kosz na plastik
9. kosz na szkło i opakowania metalowe
10. miejsce pracy
11. kosz na śmieci
12. ławka z oparciem
13. ławka
14. kosz na papier
15. kosz na plastik
16. kosz na szkło i opakowania metalowe
17. miejsce pracy
18. ławka
19. ławka
20. ławka
21. ławka z oparciem

Plan funkcjonalny szkoły przed interwencją

Plan funkcjonalny szkoły po interwencji

Analiza podstawowych potrzeb użytkowników przestrzeni

Uczniowie klasy I-III	Uczniowie klasy IV-VIII	Nauczyciele i pracownicy szkoły	Rodzice i osoby z zewnątrz
[illegible]	[illegible]	[illegible]	[illegible]

Podstawowa kolory wnętrzne przez osoby z zaburzeniami widzenia barw

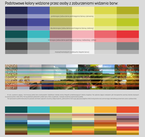

Lorem ipsum dolor sit amet, consectetur adipiscing elit, sed do eiusmod tempor incididunt ut labore et dolore magna aliqua. Ut enim ad minim veniam, quis nostrud exercitation ullamco laboris nisi ut aliquip ex ea commodo consequat. Duis aute irure dolor in reprehenderit in voluptate velit esse cillum dolore eu fugiat nulla pariatur. Excepteur sint occaecat cupidatat non proident, sunt in culpa qui officia deserunt mollit anim id est laborum.

Plan sytuacyjny, skala 1:500

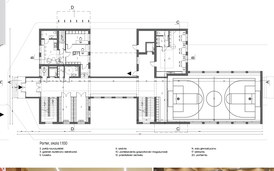

Parter, skala 1:500

1. szatnia
2. pomieszczenie porządkowe
3. toalety
4. pomieszczenie gospodarcze i magazynowe
5. sala gimnastyczna
6. sekretariat
7. kuchnia
8. kuchnia-stołówka MP i magazyn na sprzęt sportowy
9. sala gimnastyczna
10. szatnia
11. pomieszczenie porządkowe i magazynowe
12. pomieszczenie techniczne
13. uczniowie

Parter, skala 1:500

1. szatnia
2. pomieszczenie porządkowe
3. toalety
4. pomieszczenie porządkowe i magazynowe
5. pomieszczenie techniczne
6. sala gimnastyczna
7. szatnia
8. hole
9. hole
10. hole

Parter, skala 1:500

1. szatnia
2. toalety
3. kuchnia-stołówka
4. sala gimnastyczna
5. hole
6. hole
7. hole
8. sala wielofunkcyjna

Przekrój A-A, skala 1:500

Przekrój B-B, skala 1:500

Przekrój C-C, skala 1:500
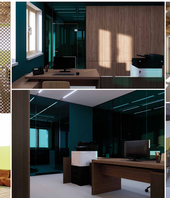
Przekrój D-D, skala 1:500